DFG JAPAN

Partner in machine part

TEL 045-306-6182 FAX 045-306-6183

http://www.dfg-japan.co.jp

E-mail:info@dfg-japan.co.jp

ISO 9001
BUREAU VERITAS
Certification

UKAS
MANAGEMENT SYSTEMS
008

ご挨拶

弊社は、社名の由来でもあります「夢・闘志・成長」を社訓に掲げ、従業員一人ひとりが仕事に夢と困難に立ち向かう勇気を持ち、社会貢献と自分自身を育成することを念頭に業務に取り組んでおります。
そしてお客様が「満足と安心」が出来る製品と、お客様の「笑顔」を製造出来る様、日々挑戦してまいります。

また、弊社ではＩＳＯ９００１を認証取得し、品質マネジメントシステ（ＱＭＳ）を通して、お客様や市場ニーズに応えるための品質活動を行っております。

私たちのＱＭＳは製品の品質だけでなく、サービスの品質、従業員の品質など事業活動におけるすべての品質が対象であり、ＩＳＯ９００１の「計画・実施・評価・改善」というサイクルをシステム・プロセス・個人の各レベルで向上させる事により、継続的に改善を行います。

そして環境保全につきましても、環境マネジメントシステムを構築し社内全体で地球環境負荷への低減意識を高め、豊かな社会と環境保全の維持向上に貢献いたします。

ＤＦＧ　ＪＡＰＡＮ株式会社
代表取締役社長　鈴木知博

会社概要

社名	ＤＦＧ　ＪＡＰＡＮ　株式会社
本社工場	〒223-0052　神奈川県横浜市港北区綱島東 6-13-2
ＴＥＬ	045(306)6182
ＦＡＸ	045(306)6183
代表者	代表取締役社長　鈴木 知博
創業	2007 年 5 月
資本金	1,000 万円
従業員数	12 人
取引銀行	横浜銀行　綱島支店 川崎信用金庫　綱島支店 さわやか信用金庫　高田支店
事業内容	産業機械部品製造及び組立て 工作機械周辺部品の製造及び販売
認証取得	ISO9001：2008（JIS Q 9001：2008）
自社保有設備	ＣＮＣ5 軸複合旋盤　1 台 ＣＮＣ旋盤　4 台 マシニングセンター　2 台 ＣＡＤ・ＣＡＭ　1 台 表面粗さ測定機　1 台

加工材質

ステンレス（303・304・310・316・420・430・440・630…）
アルミ　（2017・2024・5052・5056・6061・7075・1070）
伸銅　（C1020・C1100・C5191・C5341・C3604…）
特殊鋼　（SK・SKD・SCM・SNCM・SACM・SUJ2・S・SS…）
樹脂　（POM・MC ナイロン・ABS・塩化ビニール…）
アルミ鋳造品・チタン　等

社外製作

放電ワイヤー加工・研磨加工・スロッター加工
溶接・熱処理・鍍金・アルマイト・塗装 等

製品紹介

- 医療機器部品
- 流量計機器部品
- 塗装装置部品
- 特殊車両部品
- 真空ポンプ関連部品
- 宇宙機器関連部品
- 産業用ブレーキ部品

上記以外にも様々な分野の部品を製造いたしております。

アルミニウム

φ210 x 120

φ120 x 98

80 x 85 x 200
8 x 115 x 190

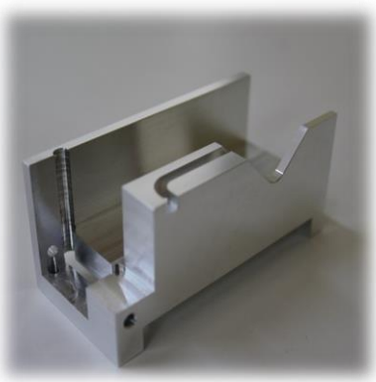

50 x 40 x 90

135 x 140 x 140

30 x 43 x 45

アルミニウム・ステンレス・一般鋼　等

φ120 x 65

φ165 x 69

φ100 x 80

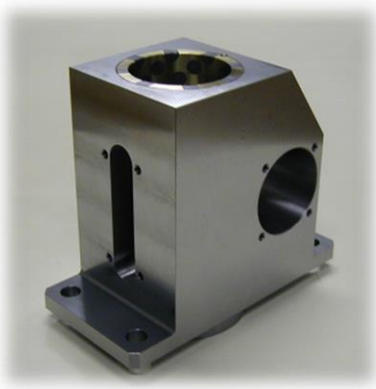

120 x 200 x 245

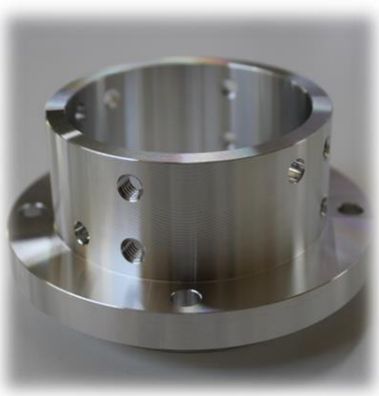

φ95 x 46

32 x 32 x 45

14 x 25 x 68

20 x 40 x 110

100 x 100 x 118

ϕ 40 x 225

ϕ 42 x 43

H 36 x 48

DFG JAPAN

Partner in machine part

TEL 045-306-6182 FAX 045-306-6183

http://www.dfg-japan.co.jp

E-mail:info@dfg-japan.co.jp